

1° BÁSICO - 0A08

**LENGUAJE Y
COMUNICACIÓN**
EJE LECTURA

ESTUDIANTES



**FICHA de
APRENDIZAJE**



Lenguaje y Comunicación – 1º Básico Eje de Lectura – OA08

Nombre: _____

Fecha: _____

Objetivo de Aprendizaje	Indicadores de Evaluación (IE)	Puntaje Real	Puntaje Obtenido
<p>Demostrar comprensión de narraciones que aborden temas que les sean familiares:</p> <ul style="list-style-type: none"> ● extrayendo información explícita e implícita; ● respondiendo preguntas simples, oralmente o por escrito, sobre los textos (qué, quién, dónde, cuándo, por qué); ● recreando personajes a través de distintas expresiones artísticas, como títeres, dramatizaciones, dibujos o esculturas; ● describiendo con sus palabras las ilustraciones del texto y relacionándolas con la historia; ● estableciendo relaciones entre el texto y sus propias experiencias; ● emitiendo una opinión sobre un aspecto de la lectura. 	Contestan preguntas que aluden a información explícita del texto o a información implícita evidente.	5	
	Responden, oralmente o por escrito, preguntas sobre la historia, como qué sucede, quién realiza cierta acción, dónde ocurre cierta acción, cuándo sucede, y por qué sucede.	5	
	Caracterizan a los personajes por medio de dibujos, títeres, esculturas o dramatizaciones, entre otras expresiones artísticas.	5	
	Describen oralmente las ilustraciones presentes en los textos narrativos leídos.	5	
	Relacionan las ilustraciones de los textos leídos con los personajes, los acontecimientos y los lugares presentes en ellos.	5	



Ficha de Aprendizaje Estudiante



	Mencionan experiencias de sus vidas que se relacionan con lo que leyeron.	5	
	Formulan una opinión sobre un cuento o sobre una acción o un personaje de una historia leída.	5	
	Total	35	





Escala de calificación

Puntaje	Nota	Puntaje	Nota	Puntaje	Nota	Puntaje	Nota
0.0	1.0	5.0	1.7	10.0	2.4	15.0	3.1
0.5	1.1	5.5	1.8	10.5	2.5	15.5	3.2
1.0	1.1	6.0	1.9	11.0	2.6	16.0	3.3
1.5	1.2	6.5	1.9	11.5	2.6	16.5	3.4
2.0	1.3	7.0	2.0	12.0	2.7	17.0	3.4
2.5	1.4	7.5	2.1	12.5	2.8	17.5	3.5
3.0	1.4	8.0	2.1	13.0	2.9	18.0	3.6
3.5	1.5	8.5	2.2	13.5	2.9	18.5	3.6
4.0	1.6	9.0	2.3	14.0	3.0	19.0	3.7
4.5	1.6	9.5	2.4	14.5	3.1	19.5	3.8

Puntaje	Nota	Puntaje	Nota	Puntaje	Nota	Puntaje	Nota
20.0	3.9	25.0	4.9	30.0	5.9	35.0	7.0
20.5	3.9	25.5	5.0	30.5	6.0		
21.0	4.0	26.0	5.1	31.0	6.1		
21.5	4.1	26.5	5.2	31.5	6.3		
22.0	4.2	27.0	5.3	32.0	6.4		
22.5	4.3	27.5	5.4	32.5	6.5		
23.0	4.4	28.0	5.5	33.0	6.6		
23.5	4.5	28.5	5.6	33.5	6.7		
24.0	4.6	29.0	5.7	34.0	6.8		
24.5	4.8	29.5	5.8	34.5	6.9		





I. Escucha atentamente la lectura de la siguiente fábula.

El Zorro y la chinchilla honesta

En un bosque encantado, vivía una chinchilla llamada Ivo y un astuto zorro llamado Simón. Simón era conocido por sus **artimañas** y trucos, siempre buscando la manera de obtener algo sin importarle si era justo o no. Ivo, por otro lado, era una chinchilla honesta y trabajadora que siempre trataba de hacer lo correcto

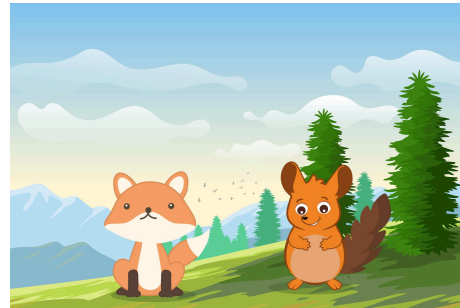

Un día, el zorro Simón decidió abrir una tienda en el bosque. Vendía todo tipo de productos y se jactaba de tener los mejores precios. Pero lo que los demás animales no sabían era que Simón solía engañar a sus clientes, vendiendo productos de mala calidad a precios altos

Ivo, decidió investigar por sí mismo. Se acercó a la tienda del zorro y comenzó a examinar los productos cuidadosamente. Se dio cuenta de que muchos estaban defectuosos y no valían el precio que Simón les pedía.

Un día, la noticia sobre la deshonestidad de Simón llegó a oídos de todos los animales del bosque estaban molestos y decepcionados. Decidieron tomar medidas y organizaron una reunión en la que buscaron una solución. Todos estaban preocupados por la situación y querían evitar que Simón siguiera engañando a otros.

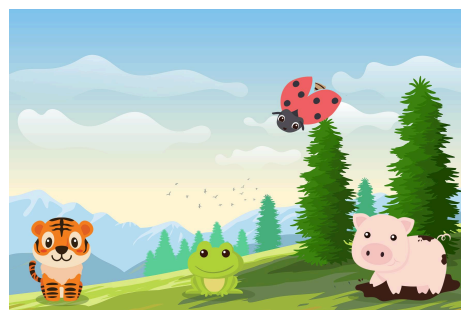



Ivo, la chinchilla honesta, propuso una idea. Sugirió que todos los animales se unieran y abrieran una tienda honesta en la que ofrecieran productos de calidad a precios justos. Ellos se asegurarían de ser transparentes con sus clientes y tratarlos con respeto. La propuesta de Ivo fue bien recibida y los animales trabajaron juntos para abrir la que llamaron La Tienda Honesta.

Pronto, se convirtió en el lugar favorito de todos los habitantes del bosque. Los productos eran de excelente calidad y los precios eran justos. Los animales se sentían seguros al hacer sus compras y confiaban en que recibían lo que pagaban.

La tienda de Simón, por otro lado, comenzó a perder clientes y se dio cuenta de que su deshonestidad no le traía beneficios a largo plazo.

La historia de la Chinchilla Honesta y la tienda honesta sirvió como ejemplo para todos los animales del bosque. Aprendieron que la honestidad en los negocios es fundamental y que las compras honestas construyen relaciones de confianza. El zorro Simón, por su parte, aprendió la lección de que el engaño y la deshonestidad no llevan al éxito duradero. Y así, el bosque encantado se convirtió en un lugar donde la honestidad era algo muy valioso y los animales vivieron en armonía.





Contesta a tu profesor/a las siguientes preguntas.

Personajes de la fábula	
¿Cómo eran los productos que vendía el zorro Simón?	
¿Qué hicieron Ivo y los animales para solucionar el problema?	
¿Qué nombre le pusieron a la tienda que abrieron los animales junto a Ivo la chinchilla?	
¿Qué aprendieron los animales con la experiencia relatada en la fábula?	

Rúbrica de evaluación:

5	4	3	2	1	0
Responde correctamente las 5 preguntas con la información del texto	Responde correctamente 4 preguntas con la información del texto	Responde correctamente 3 preguntas con la información del texto	Responde correctamente 2 preguntas con la información del texto	Responde correctamente 1 de las preguntas con la información del texto	No consigue responder ninguna de las preguntas planteadas





II. Responde, oralmente o por escrito, a las siguientes preguntas del texto leído:

Textos/oraciones	Respuesta
¿Qué sucede en esta historia?	
¿Quién vendía productos defectuosos?	
¿Dónde ocurre esta historia?	
¿Cuándo sucede esta historia?	
¿Por qué Ivo decide hacer una nueva tienda?	

Rúbrica de evaluación:

5	4	3	2	1	0
Responde correctamente las 5 preguntas sobre la historia referidas al qué, quién, dónde, cuándo y por qué	Responde correctamente 4 preguntas sobre la historia	Responde correctamente 3 preguntas sobre la historia	Responde correctamente 2 preguntas sobre la historia	Responde correctamente 1 pregunta sobre la historia	No consigue responder ninguna de las preguntas sobre la historia.





Dibuja y colorea a los personajes de la historia “El zorro y la chinchilla honesta” en los recuadros.

Zorro Simón	Ivo la Chinchilla	Los animales del bosque

Pauta de evaluación.



Criterios	1	0	Puntaje
Representación de los personajes solicitados			
Uso de colores			
Incluye en sus creaciones el contexto (por ejemplo: bosque, tienda, Villa Honesta)			
Trabaja de manera autónoma, sin mediación profesional ¹ ni guiado paso a paso			
Demuestra esfuerzo y perseverancia por completar la actividad			





Total	
--------------	--

III. Observa y describe las siguientes imágenes del texto leído.

Imágenes	Escriba aquí las respuestas del estudiante
<p>Nº1</p> 	<hr/> <hr/>
<p>Nº2</p> 	<hr/> <hr/>
<p>Nº3</p> 	<hr/> <hr/>





1. Rúbrica N°1 de evaluación de la imagen N°1

1,5	1	0,5	0
Describe la imagen indicando actitud de los animales y consecuencia de ella (ejemplo: los animales del bosque encantado están enojados porque supieron que Simón el zorro los estaba engañando).	Describe la imagen con mediación ¹ profesional.	Describe la imagen guiado paso a paso por un profesional	No consigue describir la imagen o la relaciona con otra situación del cuento.

2. Rúbrica N°2 de evaluación de la imagen N°2

2	1	0
Describe la imagen mencionando cómo surge la tienda, quiénes participan en su construcción y por qué se creó (ejemplo: es la tienda que construyó Ivo con los animales del bosque para vender productos a precios justos y de buena calidad.	Describe la imagen con mediación profesional ² .	No consigue describir la imagen o la relaciona con otra situación del cuento.

¹ Entiéndase “mediación profesional” como el apoyo que reciba el estudiante de un adulto en sala, puede ser el profesor, asistente o educador diferencial, entre otros

² Entiéndase “mediación profesional” como el apoyo que reciba el estudiante de un adulto en sala, puede ser el profesor, asistente o educador diferencial, entre otros.









3. Rúbrica N°3 de evaluación de la imagen N° 3

1,5	1	0,5	0
Describe la imagen mencionando de quién es la tienda y las características de los productos que en ella se venden (ejemplo: es la tienda de Simón el zorro y en ella vendía productos de mala calidad y a precios altos).	Describe la imagen con mediación profesional.	Describe la imagen guiado paso a paso por un profesional	No consigue describir la imagen o la relaciona con otra situación del cuento.



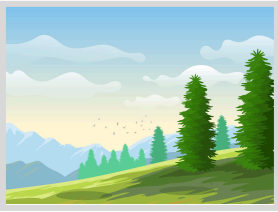



IV. Escribe en el frente a cada imagen la letra que corresponde de acuerdo a la fábula leída.

<p>A. Ivo la chinchilla honesta B. Tienda Honesta C. Honestidad D. Bosque encantado E. Simón</p>	<input type="text"/>	
	<input type="text"/>	
	<input type="text"/>	
	<input type="text"/>	



Ficha de Aprendizaje Estudiante



	 
--	-----------------------------------------------------------------------------------------------------------------------------------------------------------------------





V. Menciona a tu profesor/a experiencias de tu vida relacionadas con:

- a. Situaciones de honestidad
- b. Situaciones de deshonestidad
- c. Compra de productos defectuosos
- d. Compra segura
- e. Compra insegura

Rúbrica de evaluación

1	0,5	0
Menciona de manera clara y atingente, experiencias de su vida que se relacionan con la situación propuesta (sin mediación ni guía).	Menciona experiencias de su vida relacionada con las situaciones propuestas con mediación profesional	No consigue establecer experiencias de su vida que se relacione con la situación planteada.





VI. Encierra el emoji que representa tu opinión del texto escuchado.

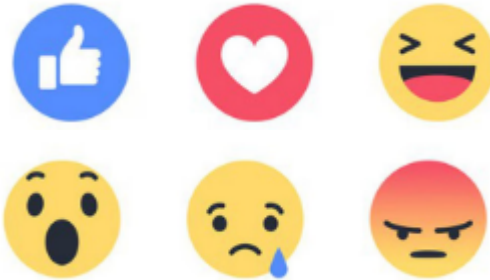

¿Qué opinión tienes del texto que leyó tu profesor/a?

¿Qué emoji representa tu opinión acerca de la actitud/acción de Simón el zorro? Explica.

